WICKELJACKE UND BIKINI

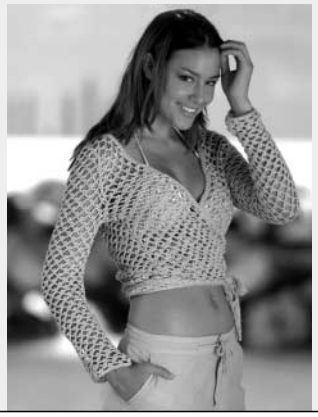

Gr. 36-38 und 40-42. Die Angaben für Größe 40-42 stehen hinter dem Schrägstrich. Ist nur eine Angabe vorhanden, gilt diese für beide Größen.

Material: Linie 11 Alpha Fb. 16 (sand) 350 / 400 g für die Jacke + 50 g für das Bikinioberteil und Fb. 23 (natur) 50 g und ein Rest Fb. 11 (beige) zum Besticken, eine Häkelnadel Nr. 4
Netzmuster: Lm-Anschlag teilbar durch 4 + 2. 1. R fM häkeln = M-Zahl teilbar durch 4 + 1. Nach der Häkelschrift arbeiten. 1 x die 1. - 4. R häkeln, dann die 3. und 4. R stets wdh. Die 5. und 6.

Grundmuster Bikini: feste M (fM) und Stäbchen (Stb) häkeln.
Maschenproben: 4 Rapporte (= 4 Lm-Bögen) und 10 R = 9 x 10,5 cm
(Grundmuster Bikini) 20 M und 24 R = 10 x 10 cm

ANLEITUNG
Rückenteil: 82 / 90 Lm anschlagen und im Netzmuster häkeln (= 81 / 89 fM in der 1.R, 20 / 22 Lm-Bögen ab 2. R). Für die Armausschnitte nach 26 cm (= 25 R) ab Anschlag beidseitig in jeder R 1 x 1 Lm-Bogen und 2 x je 1/2 Lm-Bogen abn, bzw. unbehäkelt lassen (= 16 / 18 Lm-Bogen). Für den Halsausschnitt nach 45 / 46 cm (= 43 / 44 R) ab Anschlag die mittleren 12 Lm-Bögen unbehäkelt lassen und beide Seiten getrennt beenden. Für die Schultern beidseitig noch 2 / 3 Lm-Bögen häkeln.
Linkes Vorderteil: Wie das Rückenteil beginnen. Für die Ausschnittschrägung am li Rand nach 2 R ab Anschlag in der 3. R und 5 . R am R-Ende 1 1/2 Lm-Bogen unbehäkelt lassen (= 17 / 19 LM-Bogen), in jeder R 18 / 20 x je 1/2 Lm-Bogen abn, dann in jeder 2. R noch 8 x je 1/2 Lm-Bogen abn. Die Abnahmen für den Armausschnitt am re Rand wie beim Rückenteil arbeiten. Nach 46 / 47 cm (= 44 / 45 R) ist das Teil beendet.
Das **rechte Vorderteil** gegengleich arbeiten.

Ärmel: 42 / 46 Lm anschlagen und im Netzmuster häkeln (= 41 / 45 fM in der 1.R, 10 / 11 Lm-Bögen ab 2. R). Für die Ärmelschrägung beidseitig in jeder 8. R 4 x 1/2 Lm-Bogen zun (= 14 / 15 Lm-Bögen). Für die Armkugel nach 41 cm (= 39 R) ab Anschlag beidseitig in jeder R 1 x 1 Lm-Bogen und 2 x 1/2 Lm Bogen abn, dann in jeder 2. R 4 x 1/2 Lm-Bogen, in jeder R noch 3 x 1/2 Lm-Bogen abn. Damit sind nach 56 cm (= 53 R) noch 3 / 4 Lm-Bögen vorhanden.

Fertigstellung: Die Schulternähte schließen, die Ärmel einnähen, dann Seiten- und Ärmelnähte schließen. Halsausschnitt und Vorderteilkanten mit 2 R fM behäkeln. An die Spitzen der Vorderteile je ein 62 cm langes Bindeband im Stb-Muster häkeln: pro R 4 Stb häkeln, dabei das 1. Stb stets durch 3 Lm ersetzen.
Bikinioberteil: Für jedes Teil 12 Lm anschlagen. 1. R: 1 Lm, 11 fM, in die 12. Lm 3 fM, auf der anderen Seite 11 fM häkeln (= 25 M). 2. R: 1 Lm zum Wenden, fM bis zur Mittel-M, in die Mittel-M 3 fM, auf der anderen Seite fM zurück (= 27 M). 3. - 14. R: wie die 2. R häkeln (14. R = 51 M) 15. und 16. R: 2 Lm zum Wenden, wie die 2. R arbeiten, jedoch anstelle der fM Stb häkeln (16. R = 55 M). *Für Größe 40- 42 noch eine 17. und evtl. 18. R arbeiten wie zuvor beschrieben (18. R = 59 M).* 17. / 19. R: (in Natur) 3 Lm zum Wenden, * 1 M der Vor-R übergehen, 1 halbes Stb, 1 Lm, ab * stets wdh. Das 2. Teil genauso arbeiten.

Fertigstellung: Für die unteren Bänder in Natur 70 / 75 Lm anschlagen, 24 / 28 fM in die untere Kante vom 1. BH-Teil, 3 Lm, 24 / 28 fM in die untere Kante vom 2. Teil, 70 / 75 Lm. Mit 1 Lm wenden und über alle M 1 R fM häkeln. Die oberen Kanten und das Nackenbindeband in Natur wie folgt arbeiten: Bis zur Spitze um jede Lm der Vor-R 1 fM und 1 Pikot häkeln, in die Spitze 1 fM und 70 Lm, fM zurück häkeln, 1 fM in die Mittel-M. Pikots und fM bis zur 2. Spitze häkeln, dann weiterarbeiten wie zuvor beschrieben. Beide Teile mit ca. 7 Wickelröschen besticken, dabei je Blüte je 1 Wickelstich in Natur, Beige und Sand.

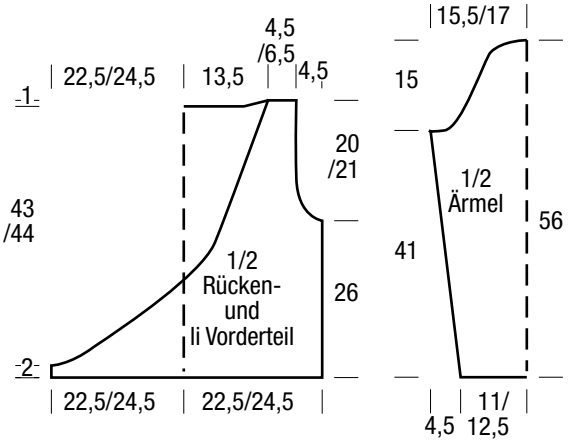

Netzmuster

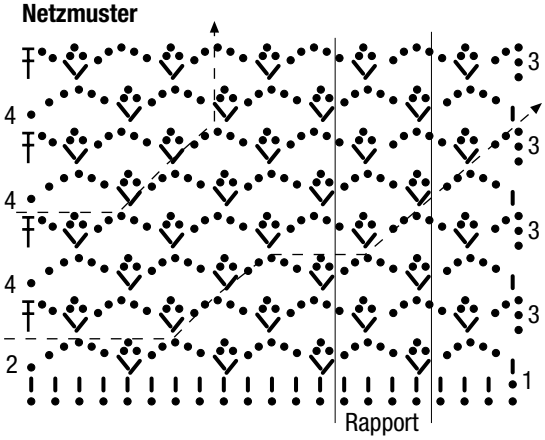

Häkelzeichen

• = Luftmasche (Lm)

I = feste M (fM)

T = Stäbchen (Stb)

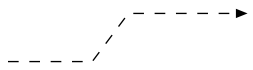

Hilfslinie für Abnahmen